

**Objetivo**

Fundo tem por objetivo obter retornos superiores ao IMA - B5 (Índice de Mercado ANBIMA) e para tanto utilizará como estratégia a aplicação preponderante em ativos financeiros que visam a captação de recursos para a implementação de projetos de infraestrutura e que atendam os critérios de elegibilidade previstos na Lei 12.431/2011 ("Ativos de Infraestrutura").

**Público Alvo**

Fundo Aberto, destinado a investidores pessoas físicas em geral, observados os valores mínimos de aplicação inicial, permanência e movimentação constantes no prospecto

**Classificação Anbima:** Multimercados Estratégia Específica  
**Gestor:** CA Indosuez DTVM

**Admite Alavancagem:** Sim  
**Administrador:** CA Indosuez DTVM

**Custodiante:** Bradesco  
**Auditoria:** Ernst

**Características**

Data de início	03/09/2015
Patrimônio líquido (R\$)	109.027.813
Patrimônio líquido médio em 12 meses (R\$)	69.303.221
Investimento Inicial Mínimo (R\$)	10.000
Movimentação mínima (R\$)	1000
Saldo Mínimo (R\$)	1.000
Taxa de saída antecipada	5%
Taxa de administração	0,80% a.a.
Taxa de performance	20% do rendimento do fundo que exceder 100% do IMAB 5
Aplicações	Diárias (dias úteis) até às 12:00h, cotas em D+0.
Resgates	Diárias (dias úteis) até às 12:00h, cotas em D+30.
Pagamentos	Diárias (dias úteis) até às 12:00h, recursos em D+31.

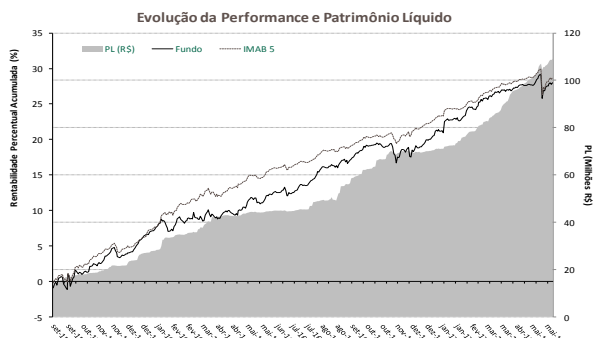

Performance e Diferencial do Benchmark (%)

	jun-16	jul-16	ago-16	set-16	out-16	nov-16	dez-16	jan-17	fev-17	mar-17	abr-17	mai-17	Ano	12 Meses	24 Meses	Início
Fundo	0,87	1,92	1,79	2,00	0,38	-0,13	1,39	1,68	2,20	1,36	0,54	0,26	6,17	15,20	27,98	27,98
Benchmark	0,94	1,21	1,09	1,41	0,46	0,40	1,39	1,16	1,49	1,39	0,71	0,08	4,92	12,37	28,78	28,78
Diferencial Benchmark	-0,06	0,71	0,69	0,59	-0,08	-0,53	-0,01	0,51	0,70	-0,03	-0,17	0,17	1,19	2,51	-0,62	-0,62

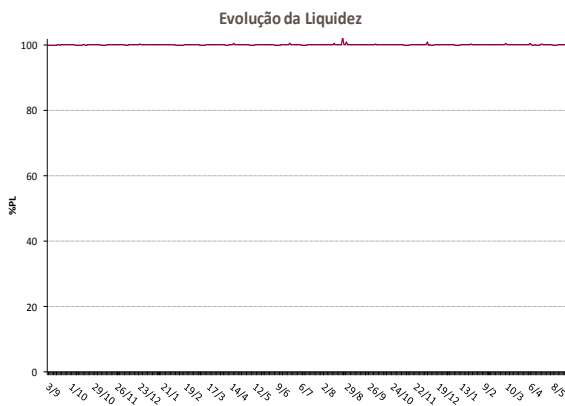
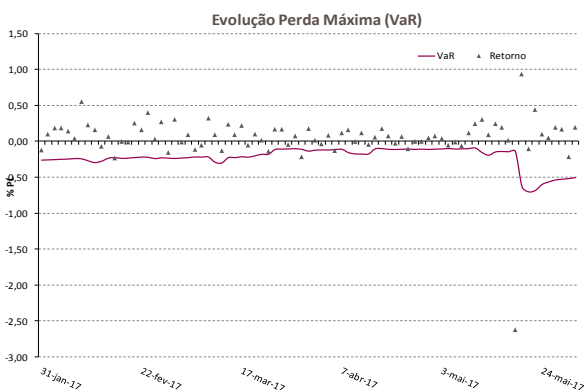

Distribuição do excesso de retorno em relação ao benchmark \*

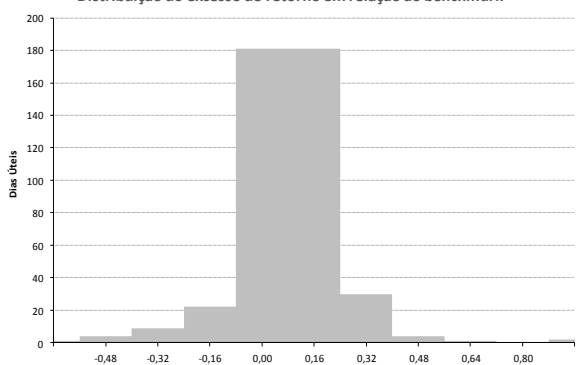

Volatilidade Anualizada da cota (%)

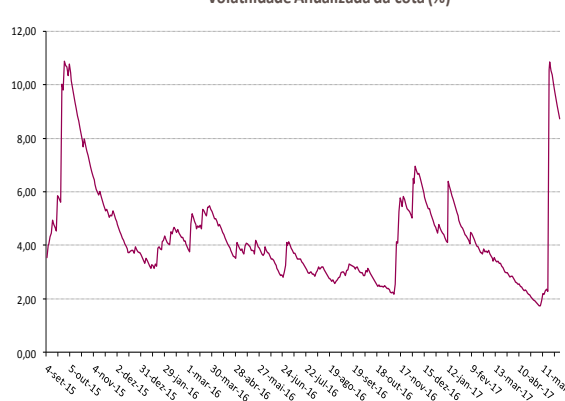

- Este material é meramente informativo e circulação privada, não devendo ser considerado como recomendação de investimento ou oferta para a aquisição de cotas de Fundos ou outros investimentos, nem deve servir como base única para tomada de decisão de investimento. Rentabilidade passada não representa garantia de rentabilidade futura. A rentabilidade divulgada não é líquida de impostos. Leia o prospecto e o regulamento antes de investir. Em caso de dúvida, fale com o seu Gerente de Relacionamento. As aplicações em Fundos de Investimento estão sujeitas a riscos e os Fundos de Investimento não contam com garantia do administrador, do gestor, de qualquer mecanismo de seguro ou Fundo Garantidor de Crédito - FGC.

- A CA Indosuez DTVM certifica que as visões expressas nesse relatório foram elaboradas de forma independente e autônoma. As informações aqui apresentadas são obtidas de fontes consideradas confiáveis. Esse relatório não pode ser reproduzido ou distribuído sem a expressa anuência da CA Indosuez DTVM.

**Métricas de Risco de Mercado (%PL)**

VaR	-0,505
Stress Testing - Pior Cenário	-2,244
Maior Fator de Risco	Cupom IPCA

**Outras Informações**

Número de meses negativos *	1
Número de meses positivos *	19
Número de meses acima do Benchmark *	9
Número de meses abaixo do Benchmark *	11
Maior rentabilidade mensal *	3,09
Menor rentabilidade mensal *	-0,13
Maximum Draw Down (%) *	-2,62
Time to Recover (dias úteis) *	-
Prazo Médio %PL	100,0



\* Janela de análise: 504 dias úteis